



C.S.R.E. & G.A.
Casa "Chiara Aquini"
Via Vittorio Veneto, 136
33010 Reana del Rojale (UD)

ci rivediamo nel 2018

Qualche mese fa abbiamo raggiunto l'importante risultato della pubblicazione del 500° numero del nostro giornalino, ed oggi concludiamo il 13° anno di vita! Ma in questo 2017 ricorre anche un anniversario importante, i 30 anni di costituzione dell'Associazione "Insieme si Può"!

Questi ultimi 365 giorni si sono caratterizzati da costanti novità dove il fulcro di tutte le attività svolte è stato la ricerca di un maggiore livello di Qualità di Vita dei 18 Ospiti accolti a Casa "Chiara Aquini".

In particolare nella seconda metà dell'anno abbiamo cercato una maggiore integrazione con il territorio: l'aperitivo serale nel giardino di casa, la partecipazione ai mercatini di Cividale e Tarcento sono solo alcuni esempi più "pubblici", ma anche l'attività quotidiana punta a potenziare l'inclusione sociale, che non resta solo predicata, ma che trova riscontri veri e pratici.

Come potete vedere in questo numero, gli scambi di auguri quest'anno sono stati condivisi anche da alcune classi del catechismo della Parrocchia di Reana piuttosto che da 2 classi delle scuole medie che sono venute da noi questa settimana.

Molte sono state le occasioni di incontro e di condivisione; ci piacerebbe ulteriormente dimostrare che la nostra Associazione mette davvero in pratica il proprio nome... Insieme si Può è vero, tangibile e dimostrabile, non solo un nome o qualcosa di astratto! Anche il nostro giornalino ha questo nome e una



costanza che ha passato quota cinquecento, è una dimostrazione che il nostro operare trova riscontri!

Vi faccio un nuovo invito, fino al 22 gennaio 2018, grazie all'iniziativa dell'Unicredit "FAI UN DONO, LASCIA IL SEGNO", collegandoVi al sito www.ilmiodono.it e cercando "insieme si può" potrete riservarci la Vostra preferenza e sostenerci! Sono importanti e fondamentali anche le sole preferenze, la procedura è guidata e facile! In queste imminenti Feste, avrete fatto un piccolo gesto che per noi importante! Potrete così continuare ad esserci vicini in un nuovo modo!

Un caro saluto a Claudia che da gennaio continuerà il proprio percorso in un modo diverso, ma che molto ha dato e lasciato a noi.

Un ringraziamento a tutti gli Ospiti e alle loro famiglie, alle Equipe Educative, al Presidente e al Consiglio di Amministrazione che tutti insieme rendono possibile tutto quello che succede a Reanuzza. Un grazie particolare anche a tutti i professionisti esterni e alle associazioni, organizzazioni ed enti con cui collaboriamo per le molteplici proposte educative. A tutti loro, ai volontari, ai soci e a voi tutti affezionati lettori giungano i più sinceri e sentiti auguri di Buon Natale e

Felice 2018!

Ci rivediamo a gennaio per un nuovo anno assieme!

Alessio

Ti vogliamo bene Claudia speriamo di vederti presto!

Tantissimi auguri ad Eleonora, Luigi e Marco



IL NATALE di GIANFRANCO B.

DOMENICA A TARENTO di LUIGI G.

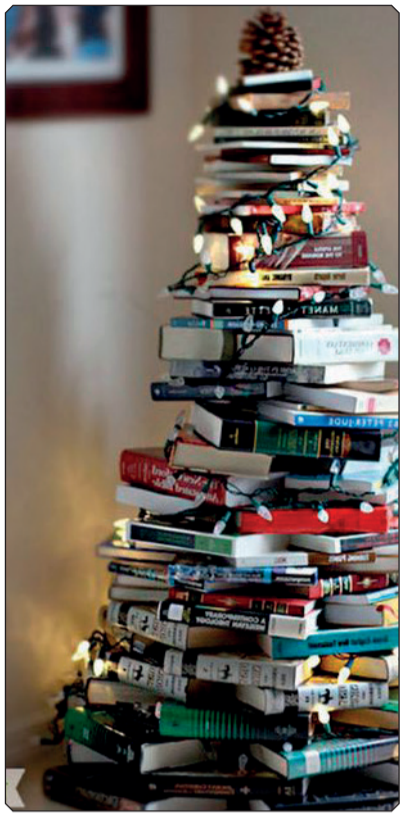

Nella tradizione Cristiana, il Natale celebra la nascita di Gesù a Betlemme. I Vangeli secondo Luca e Matteo narrano l'annuncio dell'angelo Gabriele, la deposizione nella mangiatoia, l'adorazione dei pastori, la visita dei Magi. Il significato cristiano della festa risiede nella celebrazione della presenza di Dio. Con la nascita di Gesù, Dio per i cristiani, non è più un Dio distante, che si può solo intuire da lontano ma è un Dio che si rivela ed entra nel mondo per rimanervi fino alla fine dei tempi.

Il Natale è una festa accompagnata da diverse tradizioni sociali e religiose, spesso variabili da paese a paese. Tra i costumi, le pratiche e i simboli familiari del Natale sono presenti il presepe, l'albero natalizio, la figura di Babbo Natale, il calendario dell'Avvento, lo scambio di auguri e di doni. Il presepe, derivato da rappresentazioni medievali che la tradizione fa risalire a San Francesco d'Assisi, è una ricostruzione figurativa della natività di Gesù ed è una tradizione particolarmente radicata in Italia.

L'albero di Natale, altro simbolo natalizio, è un abete (o altra conifera sempreverde) addobbato con piccoli oggetti colorati (soprattutto palle di diversi colori), luci, festoni, dolciumi, piccoli regali impacchettati e altro.

IL G.A. INCONTRA LE MEDIE DI REANA.



UNA MATTINATA DI FESTA CON LE SCUOLE MEDIE DI REANA

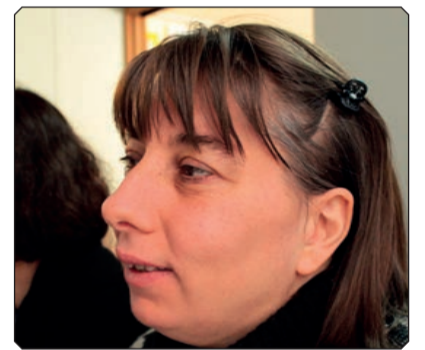

L'ANGOLO DELLA COMUNICAZIONE di Alessio Cantarutti - Coordinatore Responsabile -

Si comunica che: le attività del C.S.R.E. riprenderanno regolarmente il prossimo lunedì 8 gennaio 2017.

Rinnovando gli auguri di Buon Natale e di un felice inizio di anno nuovo, porgo cordiali saluti.

